PATVIRTINTA
VšĮ Kėdainių pirminės sveikatos
priežiūros centro direktoriaus
2025 m. gruodžio 12 d. įsakymu Nr. 140
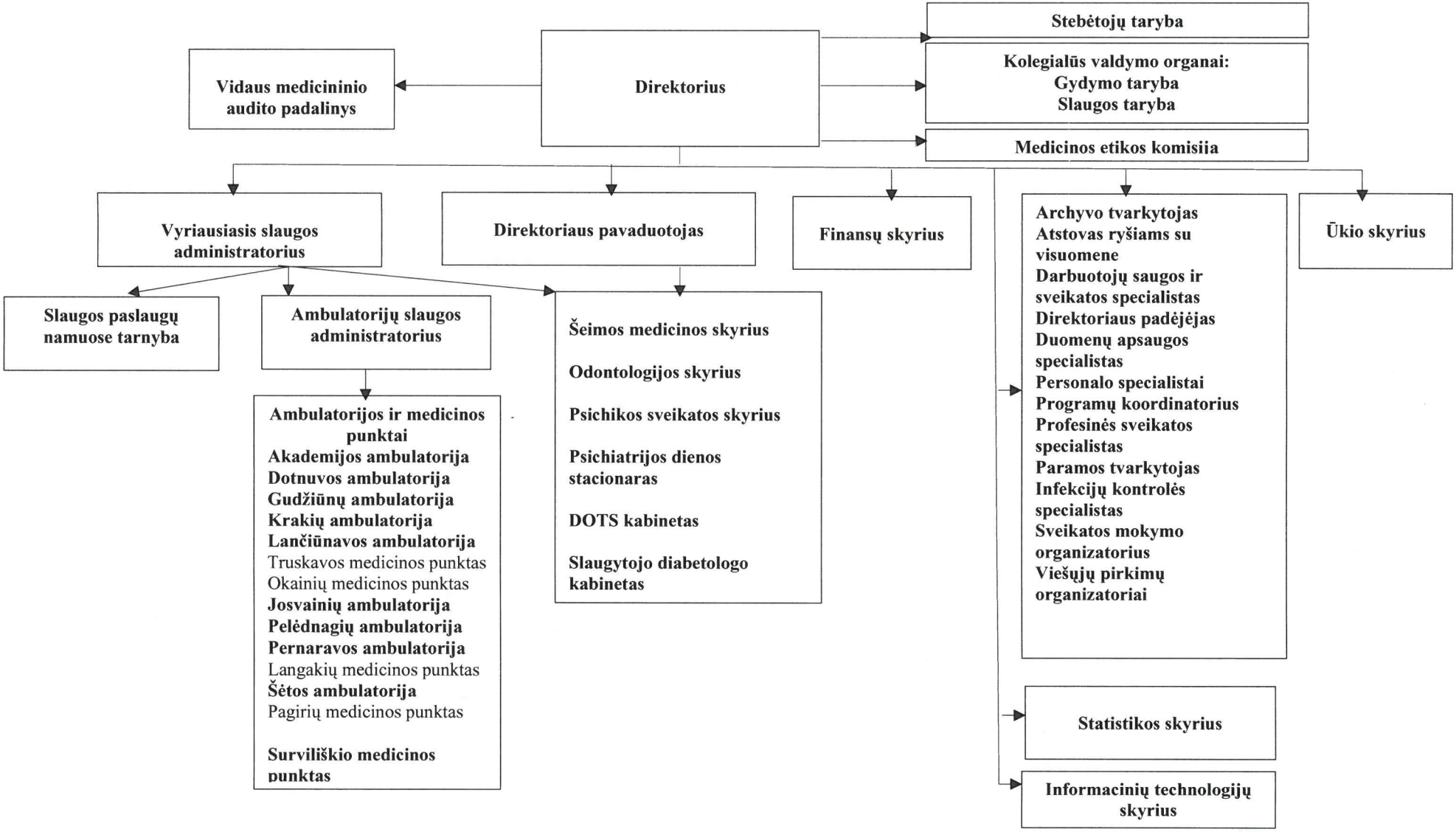
VIEŠOSIOS ĮSTAIGOS KĖDAINIŲ PIRMINĖS SVEIKATOS PRIEŽIŪROS CENTRO STRUKTŪRA